



คู่มือการรับสมัครและสัมภาษณ์ทุนการศึกษา  
กองทุนเพื่อนิสิตของคณะพยาบาลศาสตร์  
มหาวิทยาลัยพะเยา

นายปรัชญดล รัตนสุวรรณ  
นักวิชาการศึกษา

คณะพยาบาลศาสตร์ มหาวิทยาลัยพะเยา

## คำนำ

คู่มือการรับสมัครและสัมภาษณ์ทุนการศึกษากองทุนเพื่อนิสิตของคณะพยาบาลศาสตร์ มหาวิทยาลัยพะเยา ฉบับนี้ ผู้เขียนได้จัดทำขึ้นเพื่อเป็นแนวปฏิบัติสำหรับนิสิตในการขอรับทุนการศึกษา กองทุนเพื่อนิสิตของคณะพยาบาลศาสตร์ มหาวิทยาลัยพะเยา ประกอบด้วยข้อมูลเกี่ยวกับ คุณสมบัติของผู้มี สิทธิขอรับทุนใหม่ หลักเกณฑ์การให้ทุนการศึกษา ขั้นตอนกระบวนการสมัคร รวมทั้งเอกสารประกอบการ สมัคร หวังว่าคู่มือนี้จะเป็นประโยชน์สำหรับสำหรับนิสิตที่สนใจขอรับทุนการศึกษา

นายปรัชญุตล รัตนสุวรรณ  
นักวิชาการศึกษา

## สารบัญ

## หน้า

คุณสมบัติของผู้มีสิทธิขอรับทุนใหม่.....	1
หลักเกณฑ์การให้ทุนการศึกษา.....	1
การสมัครเพื่อขอรับทุนการศึกษา.....	1
ขั้นตอนกระบวนการสมัครและสัมภาษณ์ทุนการศึกษา.....	2
ใบสมัครขอรับทุนการศึกษาจากกองทุนเพื่อนิสิตของคณะพยาบาลศาสตร์ มหาวิทยาลัยพะเยา.....	3

## คุณสมบัติของผู้มีสิทธิขอรับทุนใหม่ มีดังต่อไปนี้

1. ผู้ขอรับทุนมีสถานะ “กำลังศึกษา” และเป็นนิสิตของคณะพยาบาลศาสตร์ มหาวิทยาลัยพะเยา
2. ผู้ขอรับทุนต้องมีความมุ่งมั่น ตั้งใจศึกษาเล่าเรียน มีผลการเรียนอยู่ในเกณฑ์ดี หรือปานกลาง มีผลการเรียนเฉลี่ยสะสม 2.50 ขึ้นไป
3. ผู้ขอรับทุนต้องมีความประพฤติดี เป็นคนดี ขยันหมั่นเพียร และมีความกตัญญูต่อผู้มีพระคุณ
4. ผู้ขอรับทุนต้องเป็นผู้ขาดแคลนทุนทรัพย์ ครอบครัวมีฐานะยากจน หรือผู้อุปการะมีรายได้รวมต่ำกว่า 150,000 บาทต่อปี และขาดโอกาสที่จะศึกษาต่อในระดับการศึกษาที่สูงขึ้น
5. ต้องเป็นผู้ที่ไม่ได้รับทุนซ้ำซ้อนกับองค์กรหรือหน่วยงานอื่น ยกเว้นได้รับเงินกู้จากกองทุนให้กู้ยืมเพื่อการศึกษา (กยศ.)
6. หากผู้ขอรับทุนมีใจเป็นจิตอาสา ร่วมทำกิจกรรมที่เป็นประโยชน์ต่อสังคม จะได้รับการพิจารณาเป็นพิเศษ

## หลักเกณฑ์การให้ทุนการศึกษา

เป็นทุนการศึกษาแบบให้เปล่า โดยผู้รับทุน ไม่ต้องชดใช้ทุนคืนแต่อย่างใด

## การสมัครเพื่อขอรับทุนการศึกษา

1. ผู้สมัครต้องกรอกข้อมูลให้ครบถ้วนสมบูรณ์ด้วยตนเอง พร้อมแนบเอกสารประกอบการสมัครขอรับทุน ตามที่คณะพยาบาลศาสตร์ มหาวิทยาลัยพะเยา กำหนด
2. ส่งใบสมัครขอรับทุนมาที่ งานกิจการนิสิต ชั้น 1 ห้องสำนักงาน คณะพยาบาลศาสตร์ มหาวิทยาลัยพะเยา เลขที่ 19 หมู่ 2 ตำบลแม่กา อำเภอเมือง จังหวัดพะเยา 56000 หรือ อีเมล [nursepyo.up@gmail.com](mailto:nursepyo.up@gmail.com)

หมายเหตุ: ไม่มีค่าธรรมเนียมในการสมัคร

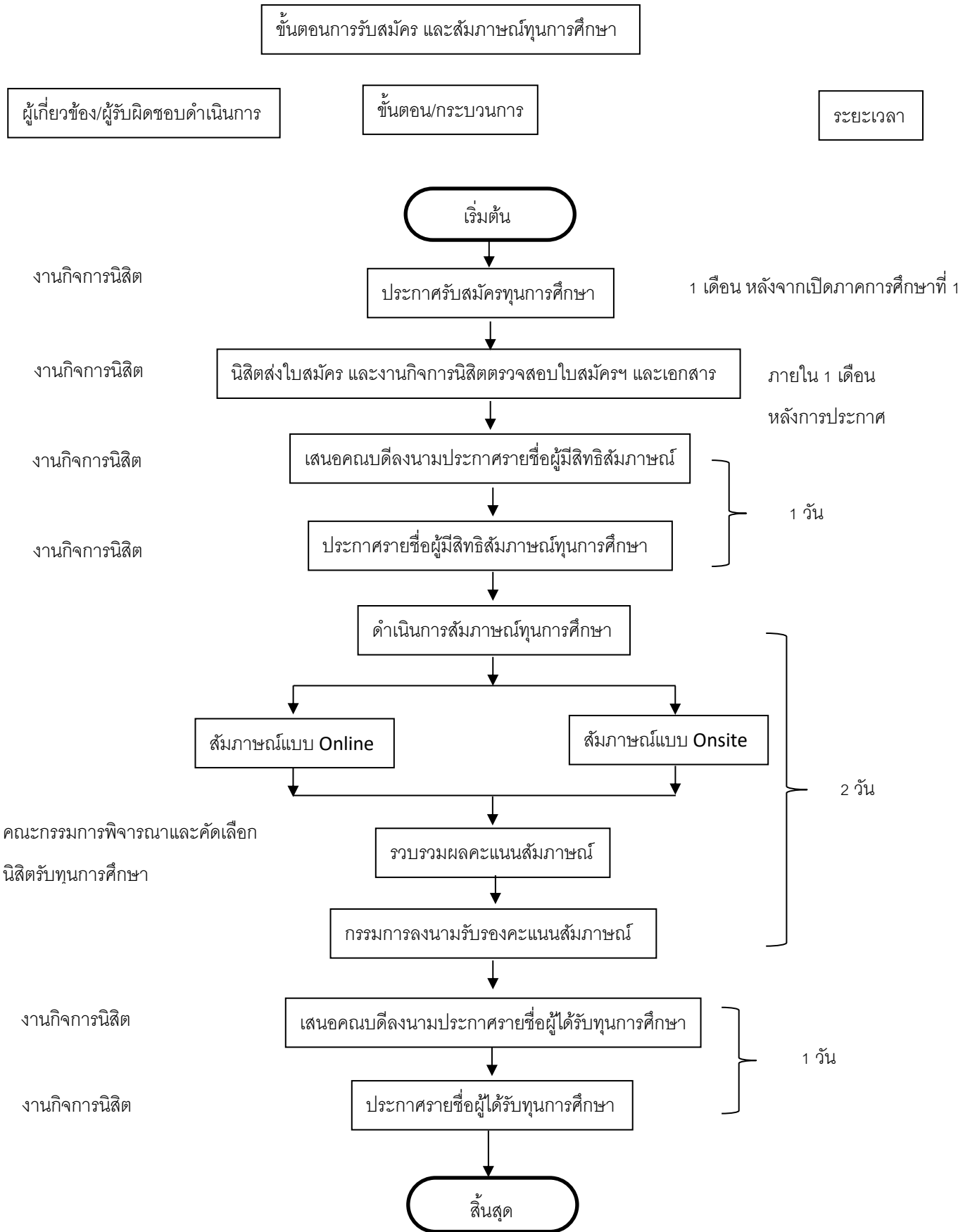



ใบสมัครขอรับทุนการศึกษาจากกองทุนเพื่อผลิต  
ของคณะพยาบาลศาสตร์ มหาวิทยาลัยพะเยา

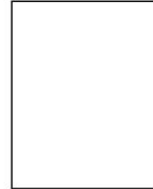

**ข้อมูลส่วนตัว**

ชื่อ..... ชื่อเล่น..... รหัสนิสิต.....  
 เกรดเฉลี่ย..... วัน / เดือน / ปีเกิด..... อายุ..... ปี  
 เชื้อชาติ..... สัญชาติ..... ศาสนา.....  
 มีพี่น้องทั้งหมด..... คน ข้าพเจ้าเป็นบุตรคนที่.....  
 ที่อยู่ปัจจุบัน.....  
 .....  
 ที่อยู่ตามภูมิลำเนาเดิม.....  
 .....

**ข้อมูลเกี่ยวกับบิดา-มารดา**

บิดาชื่อ..... ( ) มีชีวิตอยู่ อายุ.....ปี ( ) ถึงแก่กรรม  
 ที่อยู่.....  
 .....  
 อาชีพ..... รายได้ .....บาท / เดือน  
 มารดาชื่อ..... ( ) มีชีวิตอยู่ อายุ.....ปี ( ) ถึงแก่กรรม  
 ที่อยู่.....  
 .....  
 อาชีพ..... รายได้ .....บาท / เดือน  
 สถานภาพครอบครัว (ระบุได้มากกว่า 1 ข้อ )

บิดามารดาอยู่ด้วยกัน     หย่าร้าง     แยกกันอยู่ตามอาชีพ  
 อื่นๆ โปรดระบุ.....

**ประวัติการได้รับทุน**

ไม่เคยได้รับทุน     เคยได้รับทุนแบบต่อเนื่อง     เคยได้รับทุนแบบไม่ต่อเนื่อง  
 ชื่อทุน..... ปี พ.ศ. .... ทุนละ.....บาท / .....  
 ชื่อทุน..... ปี พ.ศ. .... ทุนละ.....บาท / .....  
 ชื่อทุน..... ปี พ.ศ. .... ทุนละ.....บาท / .....

ประวัติและเหตุผลในการขอรับทุนการศึกษา

.....

.....

.....

.....

.....

.....

.....

.....

.....

.....

.....

.....

.....

.....

.....

.....

.....

.....

.....

.....

.....

.....

ข้าพเจ้าขอรับรองว่าเป็นความจริง

.....

(.....)

**เอกสารประกอบ 1**

แผนที่แสดงที่ตั้งตามภูมิสำเนาของนิสิตจากถนนใหญ่ถึงบ้าน

ระบุจุดสังเกตที่สำคัญ เช่น สถานที่ราชการ วัด โรงเรียน ทางแยก ซี่งถนน ฯลฯ

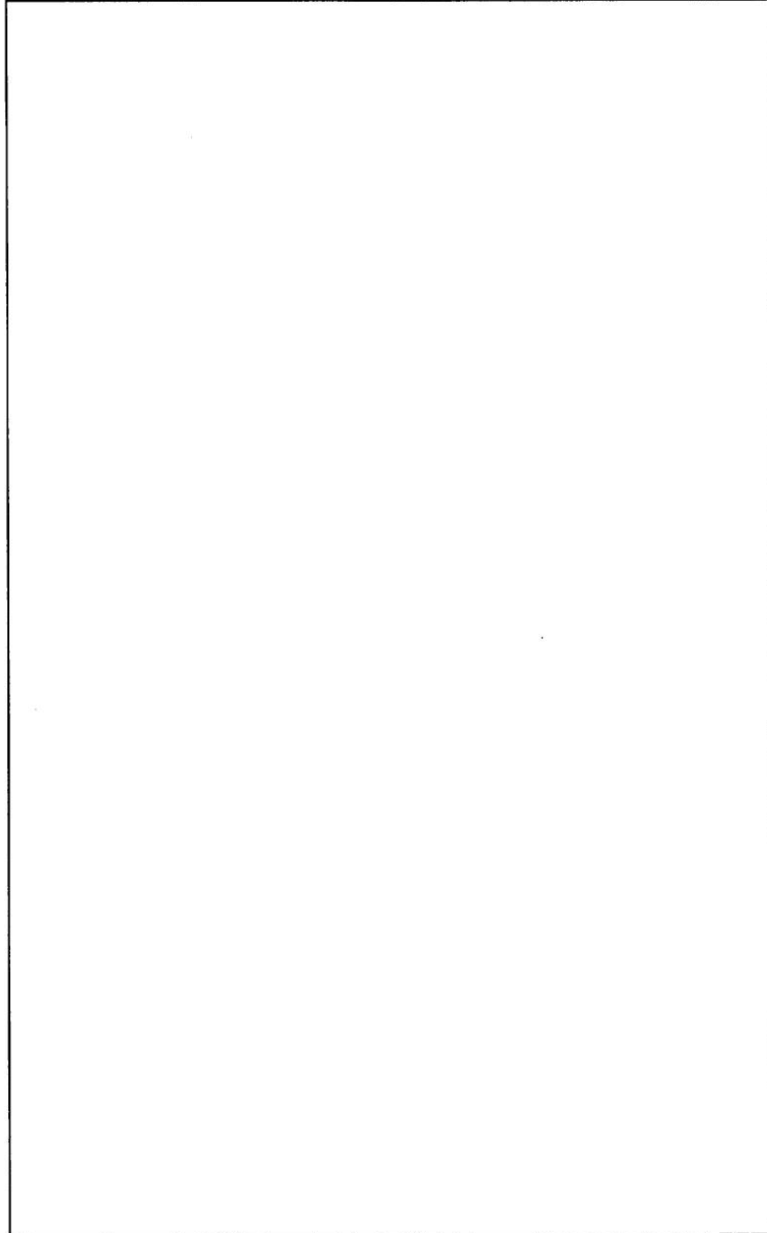

หมายเหตุ โปรดเขียนแผนที่ให้ชัดเจนเพื่อความสะดวกแก่คณะกรรมการในการเดินทางไปตรวจเยี่ยมบ้าน  
โดยระบุระยะทาง/สถานที่สำคัญ ระหว่างทางไปบ้านของผู้สมัครด้วย  
พิกัด GPS .....



**เอกสารประกอบ 2** ตีตรูปถ่ายบ้านของนิสิต ถ่ายรูปบ้านเต็มหลัง และเห็นเลขที่บ้าน  
พร้อมรับรองรูปถ่ายบ้าน จำนวน 2 รูป (นิสิตเป็นผู้รับรอง)

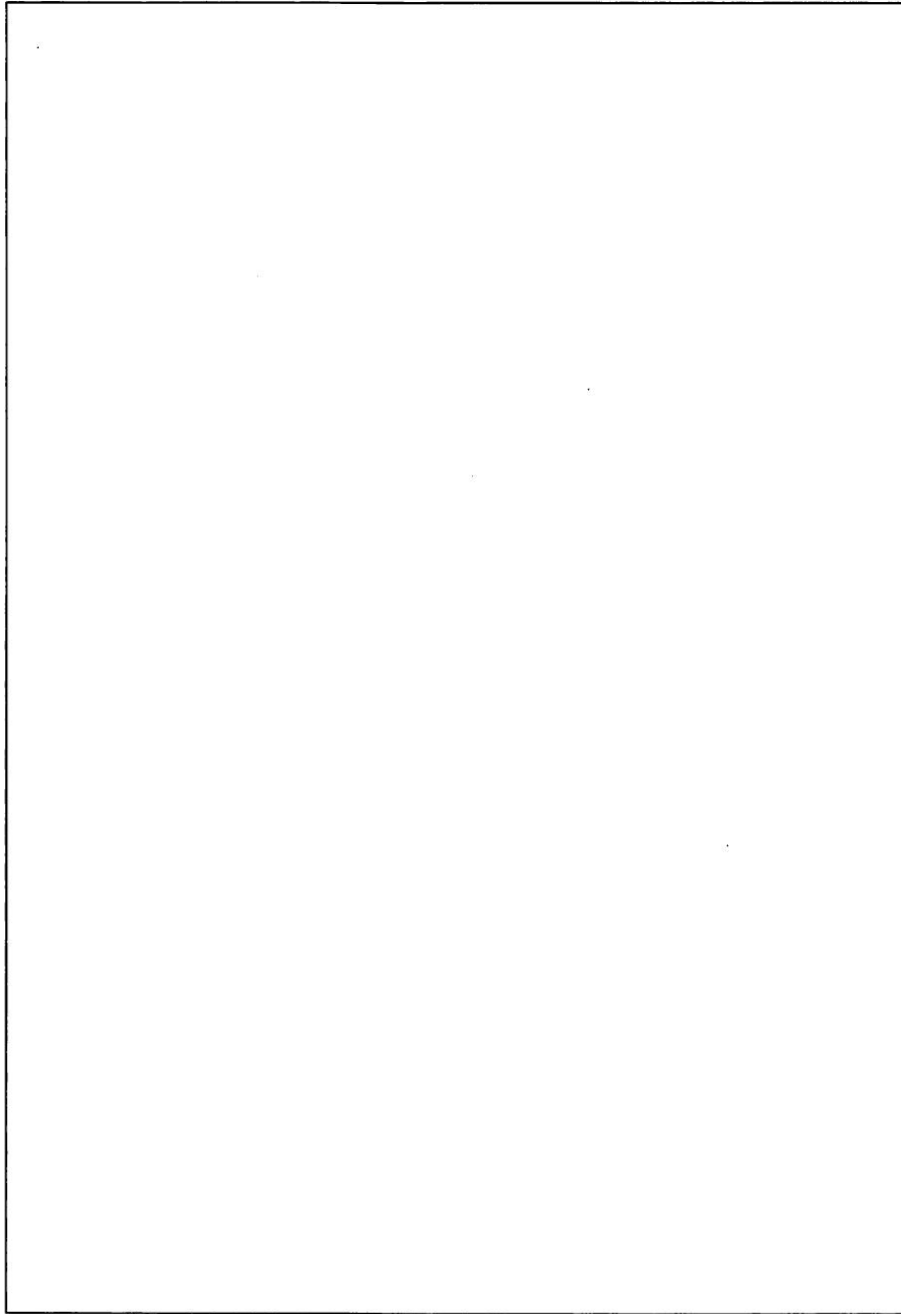

ขอรับรองว่าเป็นรูปถ่ายบ้านของข้าพเจ้า จริง ลงชื่อ.....ผู้สมัคร